# Technický list

Vlastnosti produktu

**Sporák elektrický s horkovzdušnou elektrickou troubou GN 1/1 - 6x plotýnka 400 V / 3N**

| Model | Sap kód | 00002057 |
|---|---|---|
| SPT 90 ELS | Skupina artiklů | Sporáky |



- Typ spotřebiče: Elektrické zařízení
- Příkon zóny 1 [kW]: 2
- Příkon zóny 2 [kW]: 2
- Příkon zóny 3 [kW]: 2
- Příkon zóny 4 [kW]: 2
- Příkon zóny 5 [kW]: 2
- Příkon zóny 6 [kW]: 2
- Typ vnitřní části zařízení 1 (např. trouby): Elektrické
- Typ vnitřní části zařízení 2 (např. trouby): Horkovzdušná
- Stupeň krytí ovládacích prvků: IPX4
- Materiál: AISI 304 vrchní deska, AISI 430 opláštění

| | | | |
|---|---|---|---|
| **Sap kód** | 00002057 | **Příkon zóny 3 [kW]** | 2 |
| **Šířka netto [mm]** | 988 | **Příkon zóny 4 [kW]** | 2 |
| **Hloubka netto [mm]** | 609 | **Příkon zóny 5 [kW]** | 2 |
| **Výška netto [mm]** | 900 | **Příkon zóny 6 [kW]** | 2 |
| **Hmotnost netto [kg]** | 81.00 | **Typ vnitřní části zařízení 1 (např. trouby)** | Elektrické |
| **Příkon elektrický [kW]** | 15.130 | **Typ vnitřní části zařízení 2 (např. trouby)** | Horkovzdušná |
| **Napájení** | 400 V / 3N - 50 Hz | **Šířka vnitřní části zařízení [mm]** | 548 |
| **Počet zón** | 6 | **Hloubka vnitřní části zařízení [mm]** | 360 |
| **Příkon zóny 1 [kW]** | 2 | **Výška vnitřní části zařízení [mm]** | 338 |
| **Příkon zóny 2 [kW]** | 2 | | |



RM GASTRO, s.r.o.,
Třída Čs. armády 816,
391 81 Veselí nad Lužnicí 1, ID:49825062

# Technický list

Technický výkres

| Sporák elektrický s horkovzdušnou elektrickou troubou GN 1/1 - 6x plotýnka 400 V / 3N | | |
|---|---|---|
| **Model** | **Sap kód** | 00002057 |
| SPT 90 ELS | **Skupina artiklů** | Sporáky |

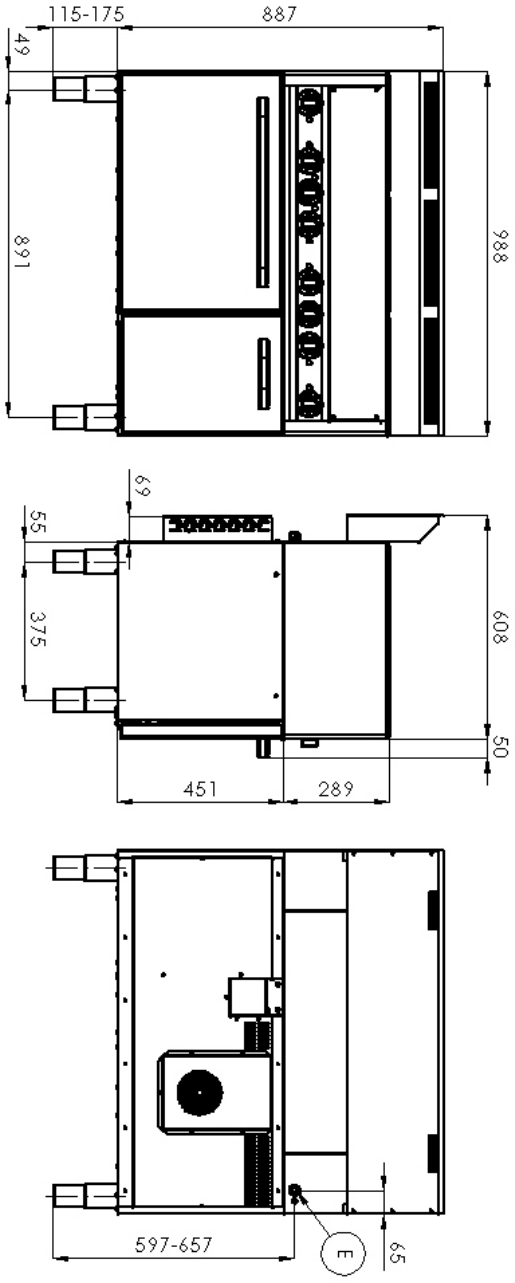



RM GASTRO, s.r.o.,
Třída Čs. armády 816,
391 81 Veselí nad Lužnicí 1, ID:49825062

# Technický list

Výhody produktu

| Sporák elektrický s horkovzdušnou elektrickou troubou GN 1/1 - 6x plotýnka 400 V / 3N | | |
|---|---|---|
| **Model** | **Sap kód** | 00002057 |
| SPT 90 ELS | **Skupina artiklů** | Sporáky |

**1** **Vnitřní termostatická ochrana ploten**

delší životnost ploten

- nedochází k přehřátí ploten a nepraská

**2** **Stupeň krytí ovládacích prvků ipx4**

bezúdržbový systém
odolnost proti stříkající vodě
dlouhá životnost

- úspory na servisních zásazích
- větší bezpečnost práce pro personál

**3** **Celonerezové provedení**

dlouhá životnost
odolnost materiálu z nerezové oceli aisi 304
materiál nerezne

- úspory na servisních zásazích
- snadné čištění a údržba zařízení

**4** **Hygienické prolisy vrchní desky**

absence ostrých rohů a hran (potenciální místa, kde by mohly ulpívat nečistoty)
plynulé přechody

- jednoduché rychlé čištění

**5** **Horkovzdušná trouba**

horkovzdušné pečení
vysoká kapacita a variabilita
celonerezové provedení

- vhodné pro maso, ryby, zapečené těstoviny, bílé maso, sladké pečivo
- dlouhá životnost
- jednoduché čištění



RM GASTRO, s.r.o.,
Třída Čs. armády 816,
391 81 Veselí nad Lužnicí 1, ID:49825062

# Technický list

Technické parametry

**Sporák elektrický s horkovzdušnou elektrickou troubou GN 1/1 - 6x plotýnka 400 V / 3N**

| Model | Sap kód | 00002057 |
|---|---|---|
| SPT 90 ELS | Skupina artiklů | Sporáky |

1. **Sap kód:**
   00002057
2. **Šířka netto [mm]:**
   988
3. **Hloubka netto [mm]:**
   609
4. **Výška netto [mm]:**
   900
5. **Hmotnost netto [kg]:**
   81.00
6. **Šířka brutto [mm]:**
   705
7. **Hloubka brutto [mm]:**
   1055
8. **Výška brutto [mm]:**
   1120
9. **Hmotnost brutto [kg]:**
   85.00
10. **Typ spotřebiče:**
    Elektrické zařízení
11. **Konstrukční typ zařízení:**
    S podestavbou
12. **Příkon elektrický [kW]:**
    15.130
13. **Napájení:**
    400 V / 3N - 50 Hz
14. **Stupeň krytí ovládacích prvků:**
    IPX4
15. **Materiál:**
    AISI 304 vrchní deska, AISI 430 opláštění
16. **Kontrolky:**
    chodu ploten, chodu a nahřátí trouby
17. **Materiál vrchní desky:**
    AISI 304
18. **Tloušťka vrchní desky [mm]:**
    0.80
19. **Počet zón:**
    6
20. **Příkon zóny 1 [kW]:**
    2
21. **Příkon zóny 2 [kW]:**
    2
22. **Příkon zóny 3 [kW]:**
    2
23. **Příkon zóny 4 [kW]:**
    2
24. **Příkon zóny 5 [kW]:**
    2
25. **Příkon zóny 6 [kW]:**
    2
26. **Maximální teplota zařízení [°C]:**
    400
27. **Minimální teplota zařízení [°C]:**
    50
28. **Počet stupňů regulace výkonu:**
    6



RM GASTRO, s.r.o.,
Třída Čs. armády 816,
391 81 Veselí nad Lužnicí 1, ID:49825062

# Technický list

Technické parametry

**Sporák elektrický s horkovzdušnou elektrickou troubou GN 1/1 - 6x plotýnka 400 V / 3N**

| Model | Sap kód | 00002057 |
|---|---|---|
| SPT 90 ELS | Skupina artiklů | Sporáky |

**29. Pojistný termostat do x °C:**
360

**30. Nastavitelné nožičky:**
Ano

**31. Počet hořáků/ploten:**
6

**32. Typ elektrických varných zón:**
Kulaté

**33. Typ trouby:**
elektrická horkovzdušná

**34. Typ vnitřní části zařízení 1 (např. trouby):**
Elektrické

**35. Typ vnitřní části zařízení 2 (např. trouby):**
Horkovzdušná

**36. Šířka vnitřní části zařízení [mm]:**
548

**37. Hloubka vnitřní části zařízení [mm]:**
360

**38. Výška vnitřní části zařízení [mm]:**
338

**39. Maximální teplota vnitřní komory [°C]:**
300

**40. Minimální teplota vnitřní komory [°C]:**
50

**41. Průřez vodičů CU [mm²]:**
5



RM GASTRO, s.r.o.,
Třída Čs. armády 816,
391 81 Veselí nad Lužnicí 1, ID:49825062